

ENTORNO FÍSICO CIENCIAS DE LA TIERRA

Viernes, 17 de junio de 2011 — 1:15 a 4:15 p.m., solamente

FOLLETO DE RESPUESTAS

Masculino

Estudiante..... Sexo: Femenino

Maestro.....

Escuela..... Grado.....

Escriba sus respuestas para la Parte B-2 y la Parte C en este folleto.

Parte B-2

51 _____

52 Hacia el _____

53 _____

54 _____

55 _____ J

56 _____

57 _____

58 _____

59 Cálido: _____

Frío: _____

60 _____

61 _____ °

62 _____

63

Estrella	Luminosidad	Temperatura (K)	Clasificación
<i>Merak</i>	50	10,000	secuencia principal
<i>Dubhe</i>	230	4,800	

64 _____

65

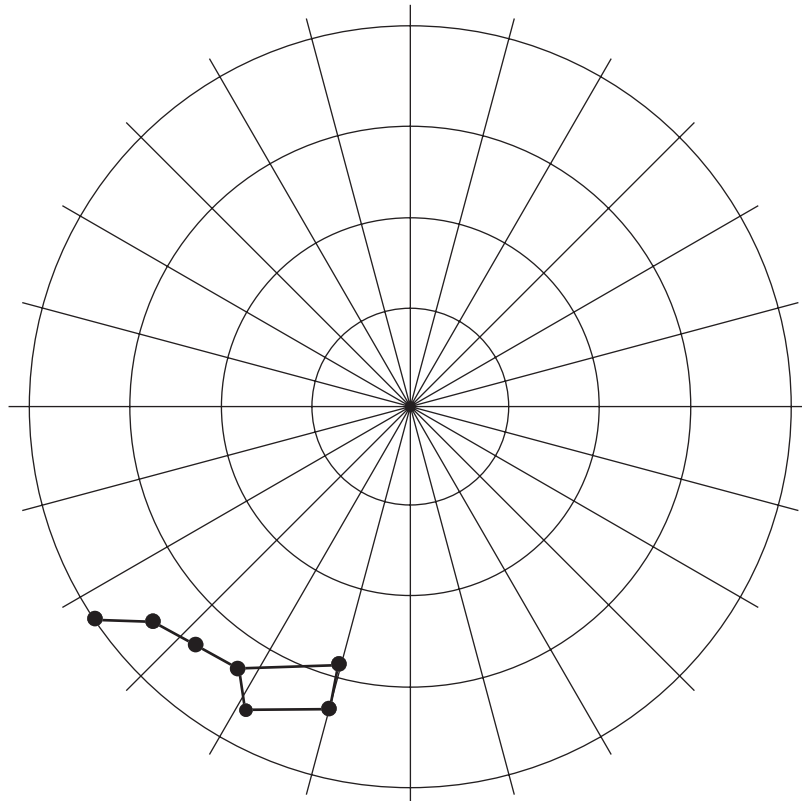

Parte C

66

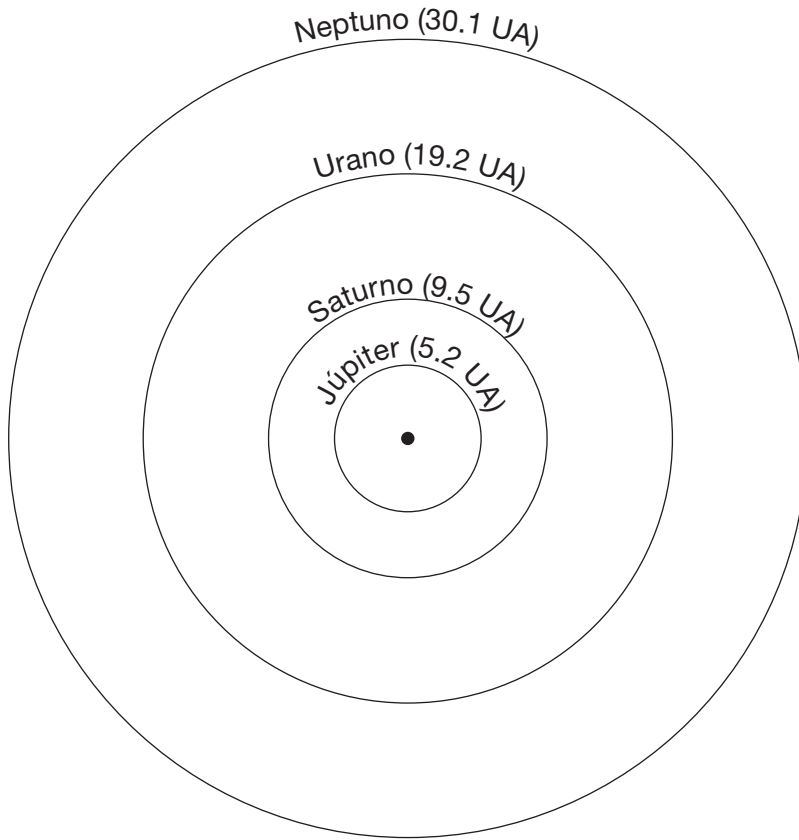

67

Diámetro ecuatorial

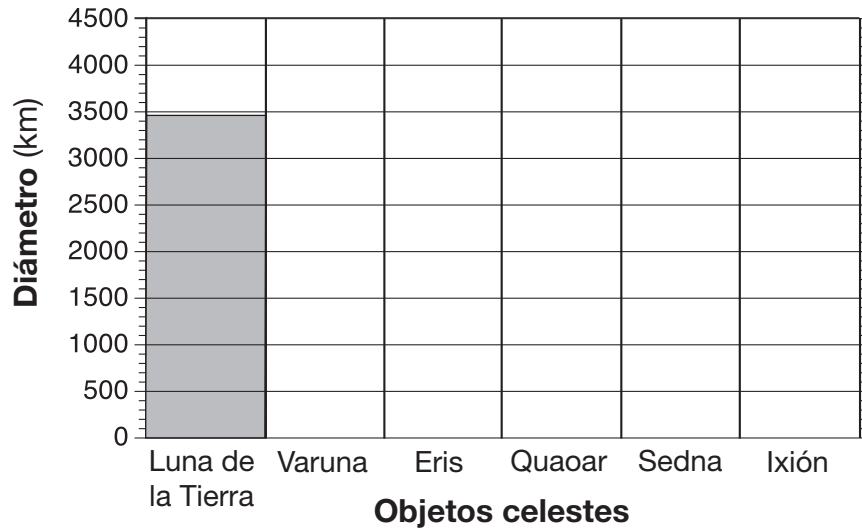

68 Objeto: _____

Evidencia: _____

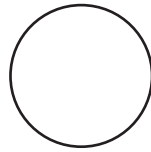

Mapa 1 – Temperaturas (°F)

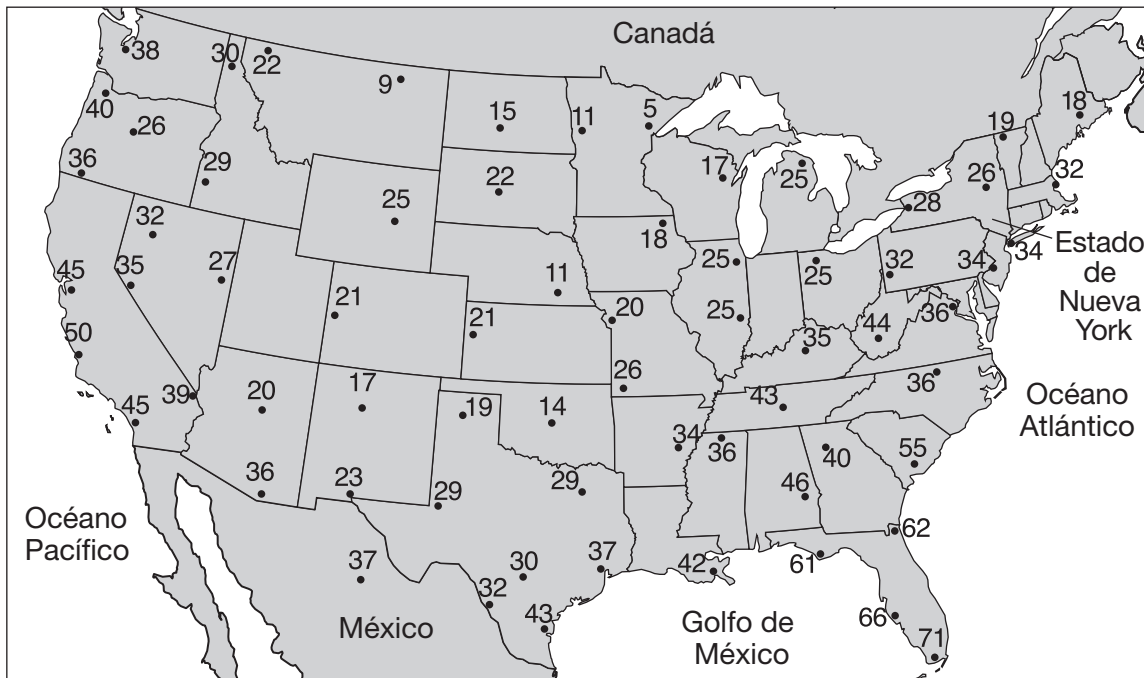

Mapa 2—Frentes meteorológicos

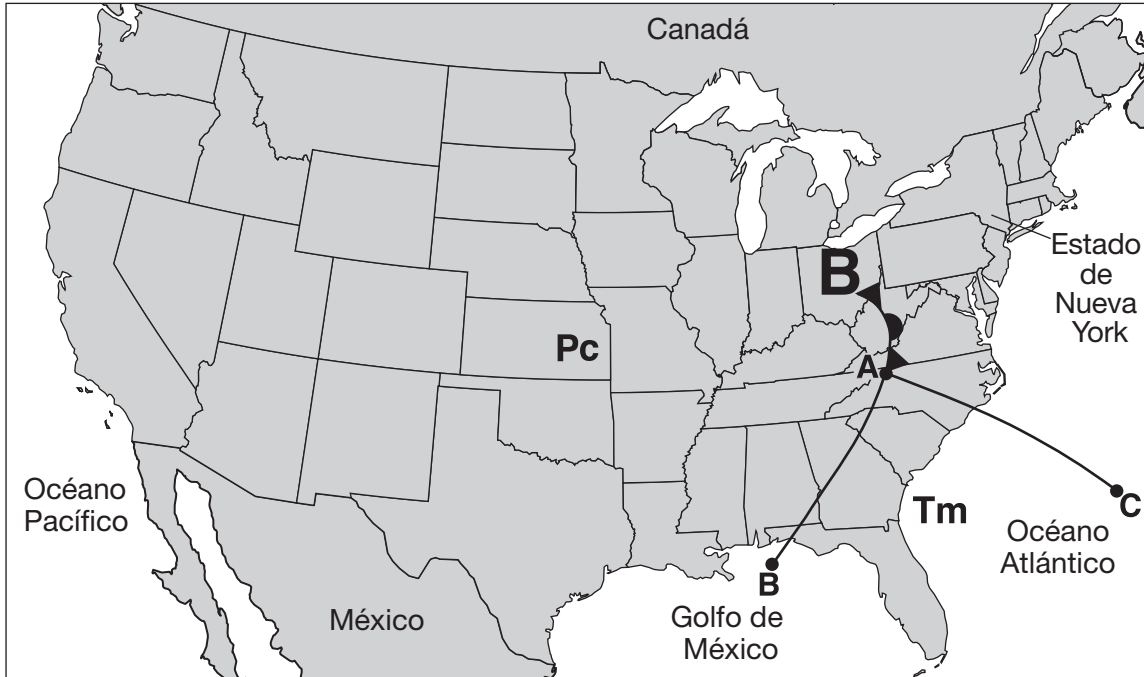

72

73

74

75 _____

76 **Período** _____

77 **Tamaño del cristal:** _____

Explicación: _____

78 _____

79 _____

80

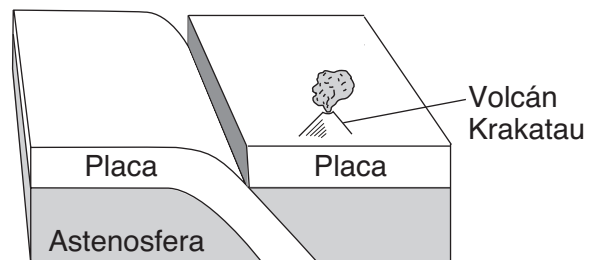

(No está dibujado a escala)

81

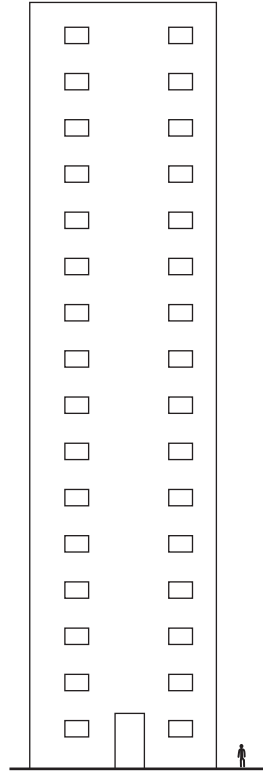

Escala: 1 centímetro = 5 metros

82 Velocidad = _____

83 _____

84 _____

85 Textura: _____

Densidad: _____

